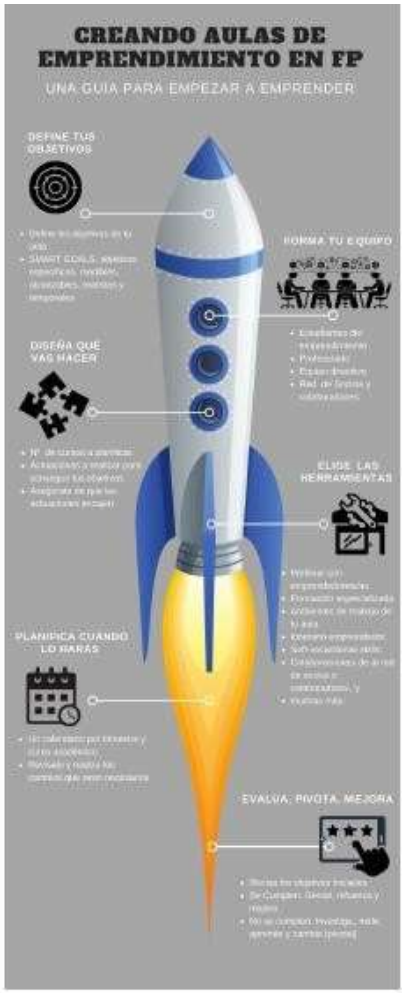

AULAS DE EMPRENDIMIENTO

Espacios de trabajo habilitados y diseñados para poner en práctica acciones encaminadas al desarrollo de la competencia emprendedora y la empleabilidad, tanto del alumnado de ciclos formativos de Formación Profesional y cursos de especialización que se encuentra cursando dichas enseñanzas en el centro docente como de los recién titulados en los dos últimos cursos.

Propuesta de los CADE

Curso 2023-2024

Junta de Andalucía

¿Cómo os puede ayudar Andalucía Emprende?

Andalucía Emprende a través del personal técnico de los CADE os puede asesorar en la elaboración del proyecto de creación de Aula de Emprendimiento, teniendo presente la fase en la que se encuentra vuestro centro.

En la presentación del proyecto y tomando como referencia el Anexo 1 Índice para la presentación del proyecto de Aula de Emprendimiento, podéis contar con el asesoramiento y colaboración en los apartados:

- 2.- Datos del proyecto:
  - 2.2.- Justificación y propósito del proyecto
  - 2.3.- Objetivos del proyecto.
- 4.- Planificación para el desarrollo del proyecto en las tres fases.

En la fase de puesta en marcha del Aula podemos colaborar en todas las actividades programadas, organizar actividades a medida, haceros partícipes de las iniciativas que ponemos en marcha en materia de emprendimiento y favorecer la puesta en marcha de iniciativas emprendedoras, compartiendo la experiencia adquirida en nuestro programa de empresas alojadas. Y por supuesto, ponemos a vuestra disposición a nuestro personal técnico, que ejercerán funciones de tutorización, asistencia técnica, y funciones más especializadas tales como ser la figura referente entre Andalucía Emprende y el Aula de Emprendimiento, ofrecer servicios de mentorización y coaching.

HERRAMIENTAS PARA EL AULA DE EMPRENDIMIENTO

1 Jornadas de sensibilización

- Café emprendedor.
- Webinars de emprendedores de referencia.
- Emprender emprendiendo.
- Experiencias emprendedoras de éxito.

2 Formación del profesorado

En

- Metodologías activas de emprendimiento.
- Competencia digital.

A través de

- Formación especializada
- Colaboración de expertos

3 Creación del espacio físico

- Ambientes; Teamwork, Coworking, Designer, Maker, Speaker
- Normas de organización y funcionamiento
- Ocupación efectiva

4 Taller de emprendimiento

- Organizar: metodología, equipos y temporalización
- Aprender y crear: itinerario emprendedor
- Presentar y defender tu idea de negocio: comunica y convence

5 Habilidades personales, sociales y profesionales

- Soft skills: innovación, aprendizaje, resolución de problemas, creatividad...
- Vocational skills: de la 4ª revolución industrial: big-data, digitalización, realidad aumentada...

6 Red de socios y colaboradores

- Posibles socios-colaboradores
- Relación win-win
  - Aportaciones de los socios
  - Aportaciones del aula

Junta de Andalucía

AULA DE EMPRENDIMIENTO
Con Andalucía Emprende

1 Jornadas de sensibilización

Café Emprendedor
Webinars de emprendedores de referencia
Emprender emprendiendo
Experiencias emprendedoras de éxito

¿Cómo os puede ayudar el CADE?

En la sensibilización al emprendimiento de los protagonista de las Aulas de Emprendimiento, Andalucía Emprende a través del personal técnico de los CADE pone a vuestra disposición los siguientes servicios:

- Colaborar y participar en actuaciones planificadas en vuestro proyecto que estén dirigidas a la sensibilización del alumnado.
- Organizar actuaciones tales como Café Emprendedor, webinars y experiencias emprendedoras de éxito, con emprendedores de referencia que os sean de interés, en función de los sectores de actividad que interesen a los estudiantes de emprendimiento.
- Poner a vuestra disposición documentación, herramientas e información en materia de emprendimiento.
- Ofreceros soporte online para llevar a cabo webinars.

Junta de Andalucía

2 Formación del profesorado

- Metodologías activas de emprendimiento
- Competencia digital A

través de:

- Formación especializada
- Colaboración de expertos

¿Cómo os puede ayudar el CADE?

Andalucía Emprende pone a disposición del profesorado protagonistas de las Aulas de Emprendimiento los siguientes servicios:

En **Competencias Emprendedoras** os podemos ayudar con:

- Actividades formativas y webinars adaptados a las necesidades del profesorado protagonista del Aula de Emprendimiento.
- Videos relacionados con experiencias emprendedoras en el canal de Youtube de Andalucía Emprende
- Guías e infografías sobre temáticas concretas relacionadas con emprendimiento.

3

Creación del espacio físico

- Ambientes: Teamwork, Coworking, Designer, Maker, Speaker
- Normas de organización y funcionamiento
- Ocupación efectiva

¿Cómo os puede ayudar el CADE?

Andalucía Emprende a través del personal técnico de los CADE, ofrece tutorización y formación a empresas que se crean y alojan en naves y despacho que Andalucía Emprende cede de forma gratuita durante tres años a proyectos viables económicamente y generadores de empleo.
Esta dilatada experiencia en la gestión, tutorización y constante renovación de proyectos hace que el personal técnico está cualificado para ofrecer asesoramiento en la creación de espacios físicos para la creación de proyectos empresariales.
En este sentido, Andalucía Emprende os puede ayudar:
En la **creación de espacios y ambiente para la generación de proyectos** empresariales: espacio teamwork, coworking, designer, maker, speaker.

En **Normas de organización y funcionamiento** podemos ayudar con:
- Normas que aplicamos a nuestros espacios compartidos y de incubación
- Pre-contratos y contratos de incubación interna y externa de los proyectos alojados.
- Manuales de cumplimiento.

AULA DE EMPRENDIMIENTO
Con Andalucía Emprende

4

Taller de Emprendimiento

- Organizar: metodología, equipos y temporalización
- Aprender a crear: Itinerario emprendedor
- Presentar y defender tu idea de negocio: comunica y convence.

Os proponemos el paquete de la fase GO! de nuestra Estrategia integral de activación del emprendimiento

KIT de activación al Emprendimiento.

Competencias emprendedoras:

T.G1-Coaching para emprendedores. SMART
T.G2-Hablemos de innovación
T.G3-Diseño Business Model Canvas
T.G4-Cómo hacer tu proyecto sostenible
T.G5-Customer Development
T.G6-Diseño de MVP. Técnicas de Prototipado
T.G7-Marca Personal. ¿Qué quieres proyectar?
T.G8-Validación de hipótesis. Pivotar o iterar
T.G9-Presentación del proyecto. Pitch

Gestión empresarial

T.GE1-Análisis sectorial y tendencias
T.GE2-Elección de la forma jurídica
T.GE3-Pasos para crear una empresa. PAE
T.GE4-Principales normativas

Empezar.tv Joven

Hackathon Regional / NUMB3R5 / Gran Quiz

Experiencias Inspiradoras

Webinars de emprendedores top. Experiencias emprendedoras.

Hackathon Intracentro. Visitas presenciales o virtuales a empresas alojadas en nuestras naves o despachos.

Junta de Andalucía

5 Habilidades personales, sociales y profesionales

- Solf skills: innovación, aprendizaje, resolución de problemas, creatividad…
- Vocacional skills: de la 4ª revolución industrial: big data, digitalización, realidad aumentada …

¿Cómo os puede ayudar el CADE?

Andalucía Emprende, cuenta con **personal especializado en Coaching**, y en la puesta en marcha de talleres y sesiones individualizadas para la adquisición de habilidades personales y sociales o soft skill.

En esta materia también ponemos a vuestra disposición información y asesoramiento para trabajar las **Competencias Emprendedoras** en el contexto de **EntreCom - Marco Europeo de Competencias Emprendedoras**, así como la posibilidad de organizar o crear talleres adaptados al perfil de los protagonistas de las Aulas de Emprendimiento.

Las **vocacional skills** se pueden cubrir con personal técnico del equipo de Andalucía Emprende así como profesionales expertos en cada tema, dependiendo si el nivel que se requiere es más básico o avanzado.

AULA DE EMPRENDIMIENTO
Con Andalucía Emprende

6 Red de socios y Colaboradores

- Posibles socios colaboradores
- Relación win-win
    - Aportaciones de los socios
    - Aportaciones del aula

¿Cómo os puede ayudar el CADE?

Os proponemos ser vuestros SOCIOS Y COLABORADORES en los proyectos de Aulas de Emprendimiento para FP

¿Y después de las Aulas de Emprendimiento?

- Los proyectos que sean viables y decidan ponerse en marcha pueden acudir a los servicios que se ofrecen en los CADE, tutorización y asesoramiento en la puesta en marcha de proyectos empresariales así como optar a la ocupación de las naves y despachos que cedemos gratuitamente.
- **Empresas por la inserción laboral (EiLAB)**: prácticas formativas y/o contratos formativos en prácticas en empresas incubadas en los CADE.

Contacta con nosotros en:
Educativos@andaluciaemprende.es

Junta de Andalucía

Junta de Andalucía