

**JORNADAS FORMATIVAS  
PROYECTO LUNAR GRANADA**

**SPTIEMBRE / OCTUBRE 2012**



**Unión Europea**  
Fondo Social Europeo



Andalucía Emprende, Fundación Pública Andaluza  
**CONSEJERÍA DE ECONOMÍA, INNOVACIÓN, CIENCIA Y EMPLEO**

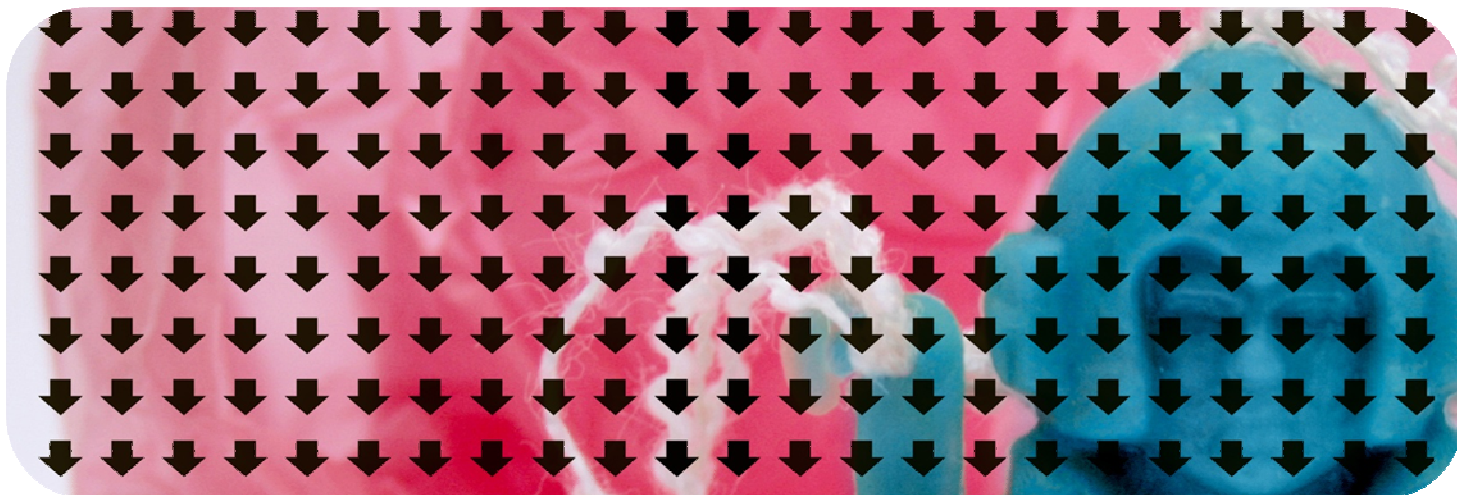

## PRESENTACIÓN

**Fecha:** 25 de septiembre de 2012  
**Horario:** 09.30 horas  
**Lugar:** CADE GRANADA  
Parque Tecnológico de las Ciencias  
y la Salud.  
Avenida de la Innovación, 1.  
Edificio BIC, naves 2 – 4.  
18100 Armilla, Granada

El objetivo de estas jornadas de entrenamiento y formación es conseguir que las ideas y futuros proyectos de emprendedores, pasen a ser algo real, tangible.

Mediante formación técnica y dinámicas de grupo analizaremos proyectos, ideas de promotores y promotoras, trabajando la motivación, la creatividad individual y colectiva y desarrollando durante 4 jornadas las nociones necesarias para el diseño de un Plan de Empresa, Plan de Negocio y de Marketing viable en el sector creativo-cultural.

En el marco de estas jornadas el emprendedor/a pone en práctica ideas y planteamientos empresariales con técnicos/as y expertos/as de la Red Territorial y del programa Proyecto Lunar Granada. Conocen las instalaciones de Andalucía Emprende, Fundación Pública Andaluza y, por último, se beneficia de las distintas prestaciones que la Consejería de Economía, Innovación, Ciencia y Empleo pone a disposición de los usuarios/as.

Asimismo, al finalizar la presentación se hará entrega del material de trabajo.

PROYECTO LUNAR GRANADA

[proyectolunargranada@andaluciaemprende.es](mailto:proyectolunargranada@andaluciaemprende.es)

Teléfono: 958.894.500

Andalucía Emprende, Fundación Pública Andaluza

JUNTA DE ANDALUCÍA



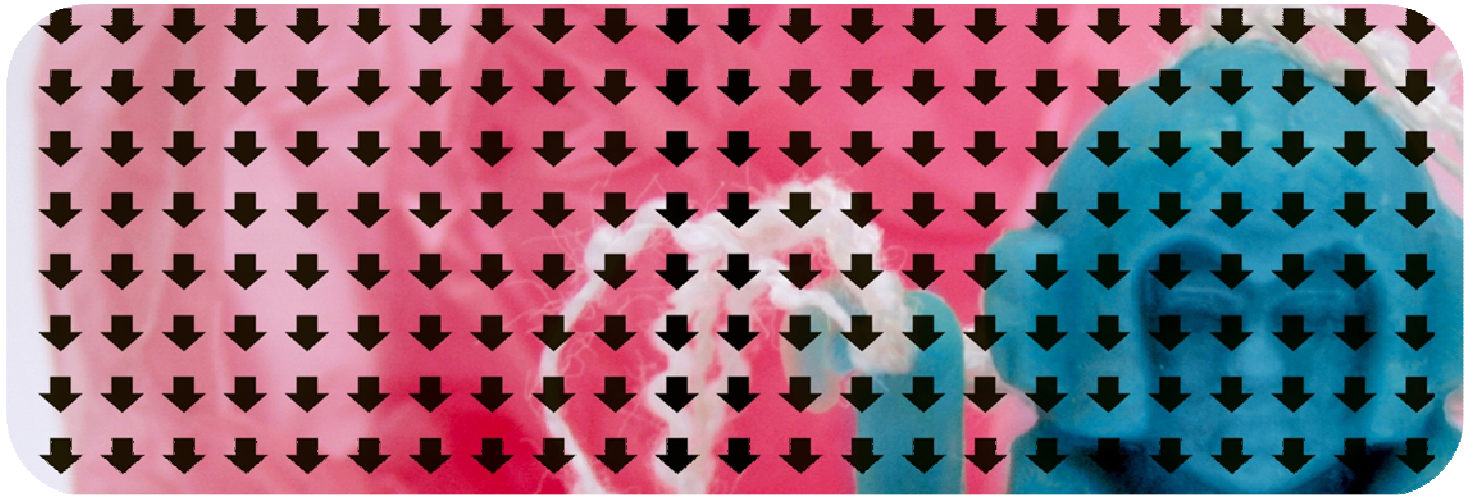

## PRIMERA JORNADA



**Fecha: 25 de septiembre de 2012**  
**Hora: 9.30h.-14.00h.**  
**Lugar: CADE GRANADA**

**9.30h. – 14.00 h.**

**Formas Jurídicas, trámites de constitución y puesta en marcha de la empresa.**

- Factores a tener en cuenta para la elección de la forma jurídica.
- Tipos de formas jurídicas
- Trámites y pasos a seguir para la puesta en marcha de tu idea de negocio.

### **Objetivo:**

Dar a conocer las distintas alternativas existentes en la constitución de la empresa y su puesta en marcha.

**11.30h.-12.00h.**

Pausa café.

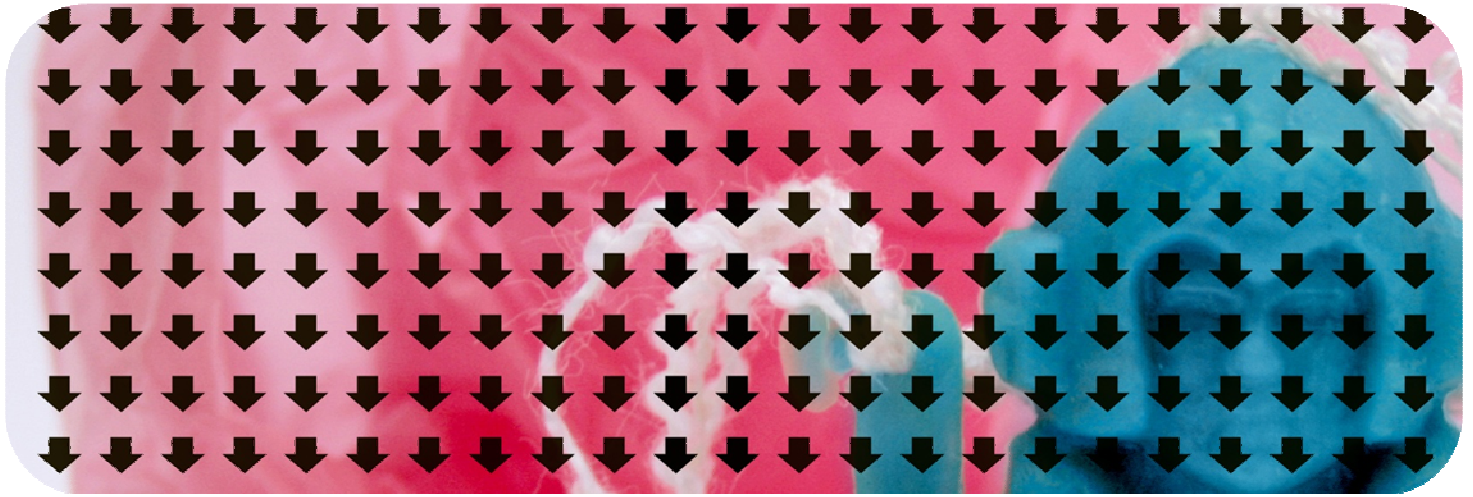

## SEGUNDA JORNADA



**Fecha: 27 de septiembre de 2012**  
**Hora: 9:30h-14:30h.**  
**Lugar: CADE GRANADA**

**9.30 - 10.00 h.**

**Introducción al Plan de Empresa. Declaración de la Misión, Visión y Valores empresariales.**

- Introducción al Plan de Empresa

**10.00h. – 11.30h.**

**Plan de Marketing**

- Análisis del grupo promotor.
- Productos y/o servicios.
- Investigación del mercado: los clientes y la competencia.

**11.30h. – 12.00h.**

**Pausa Café.**

**12.00– 14.30 h.**

**Plan DAFO/ Marcando objetivos**

- Análisis DAFO
- Planificación estratégica objetivos.

**Objetivo**

Definir que es un Plan de Empresa y para qué sirve.  
Introducir al emprendedor/a en el uso de las herramientas de análisis DAFO.

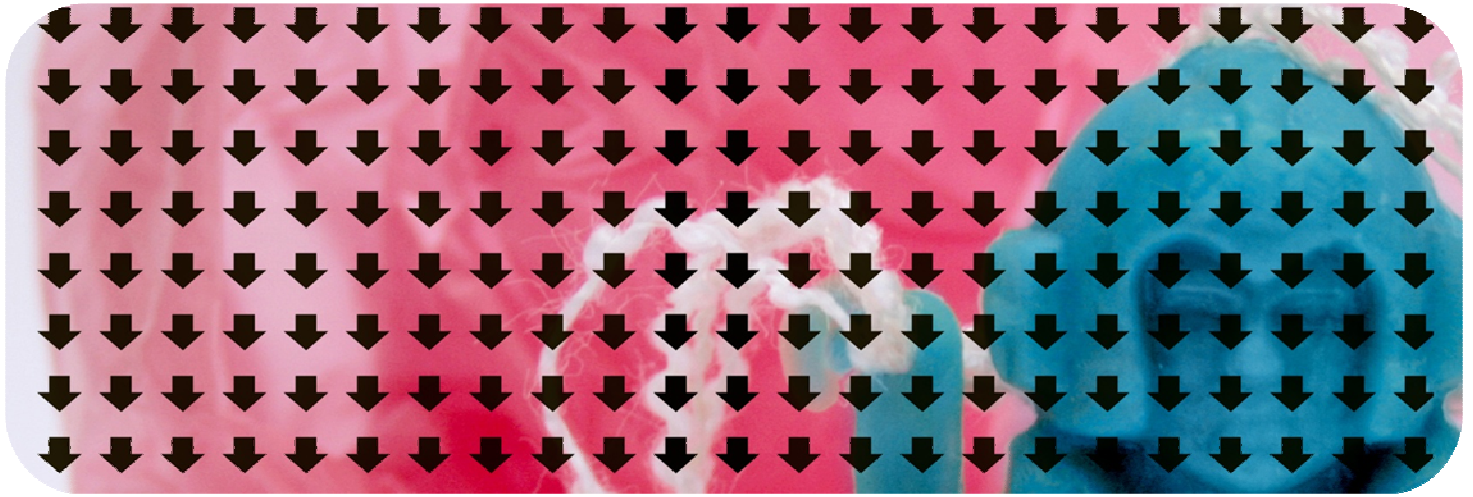

### TERCERA JORNADA



**Fecha: 2 de octubre de 2012**  
**Hora: 9.30h.-14.00h.**  
**Lugar: CADE GRANADA**

**9.30h. – 14:00h.**

#### **Plan Económico-Financiero.**

- Conceptos básicos
- Activo ¿Qué es la inversión?
- Pasivo ¿Qué es la financiación?
- Cuenta de Pérdidas y Ganancias ¿Qué son los gastos, los ingresos y el beneficio?

**11.30h. – 12.00h.**

#### **Pausa Café.**

#### **Objetivo:**

Introducir nociones básicas sobre las cuentas anuales de la empresa.

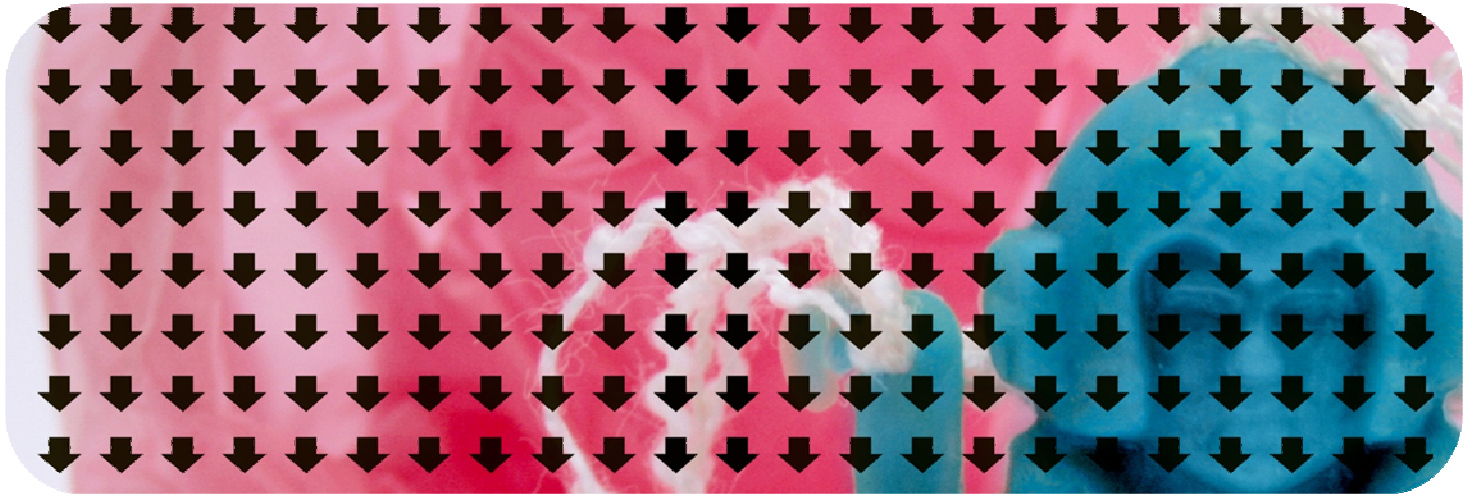

#### CUARTA JORNADA



**Fecha: 4 de octubre de 2012**  
**Hora: 9.30h./14.00h.**  
**Lugar: CADE GRANADA**

**9:30h.-11:30h.**

#### **Financiación Pública: Ayudas e incentivos**

- Ayudas e incentivos públicos.

**11.30 – 12.00 h.**

#### **Pausa Café.**

**12.00h. – 14.00 h.**

#### **Financiación privada: Negociación bancaria**

- Fuentes de Financiación
- Tipos de garantías
- Criterios de valoración

#### **Objetivo:**

Dar a conocer al emprendedor los distintos recursos, tanto públicos como privados, para financiar la puesta en marcha de su idea de negocio.



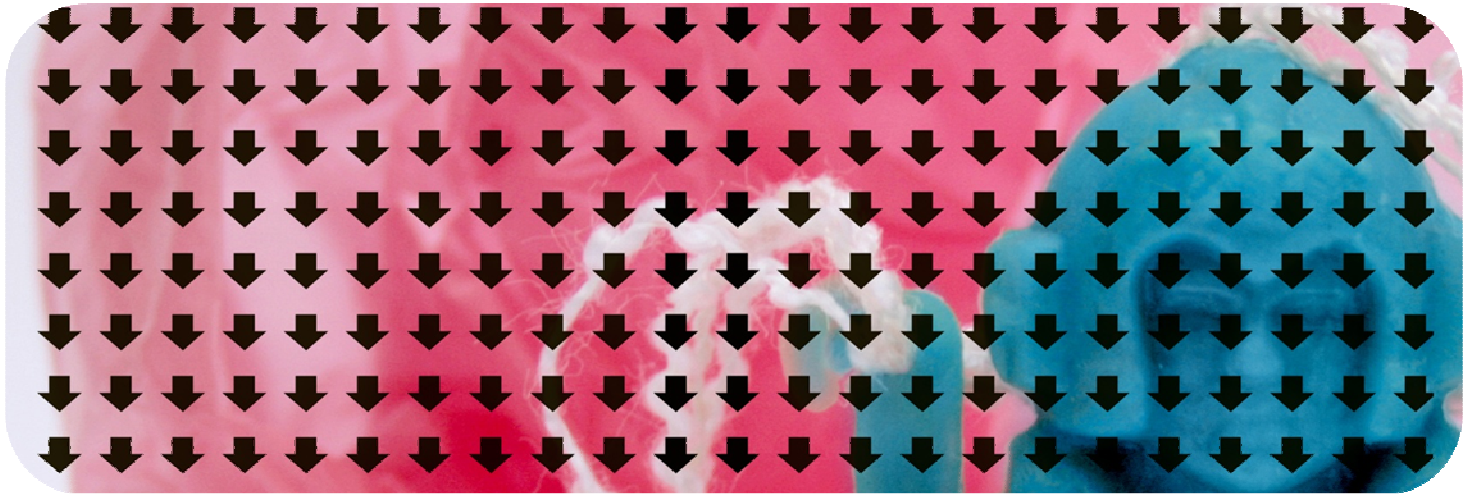

## PONENTES Y FORMADORES



### **Nuria Morillas Villodres**

Responsable Técnico del Centro de Apoyo al Desarrollo Empresarial. (Andalucía Emprende, Fundación Pública Andaluza).

### **Natalia Álvarez Samos**

Responsable Técnico del Centro de Apoyo al Desarrollo Empresarial. (Andalucía Emprende, Fundación Pública Andaluza)

### **Belén Carvajal Álvarez**

Responsable Técnico del Centro de Apoyo al Desarrollo Empresarial. (Andalucía Emprende, Fundación Pública Andaluza).

## PROYECTO LUNAR GRANADA

proyectolunargranada@andaluciaemprende.es

Teléfonos: 958-894500

Lugar: CADE GRANADA,

Parque Tecnológico de las Ciencias

y la Salud. Avda. Innovación, 1,

Edf. BIC, Naves 2-4. 18100, Armilla.

**Natalia Álvarez Samos** Responsable Técnico del CADE

[nalvarez@andaluciaemprende.es](mailto:nalvarez@andaluciaemprende.es)

**Nuria Morillas Villodres**, Responsable Técnico del CADE

[nmorillas@andaluciaemprende.es](mailto:nmorillas@andaluciaemprende.es)

**Belén Carvajal Álvarez** Responsable Técnico del CADE

[bcarvajal@andaluciaemprende.es](mailto:bcarvajal@andaluciaemprende.es)